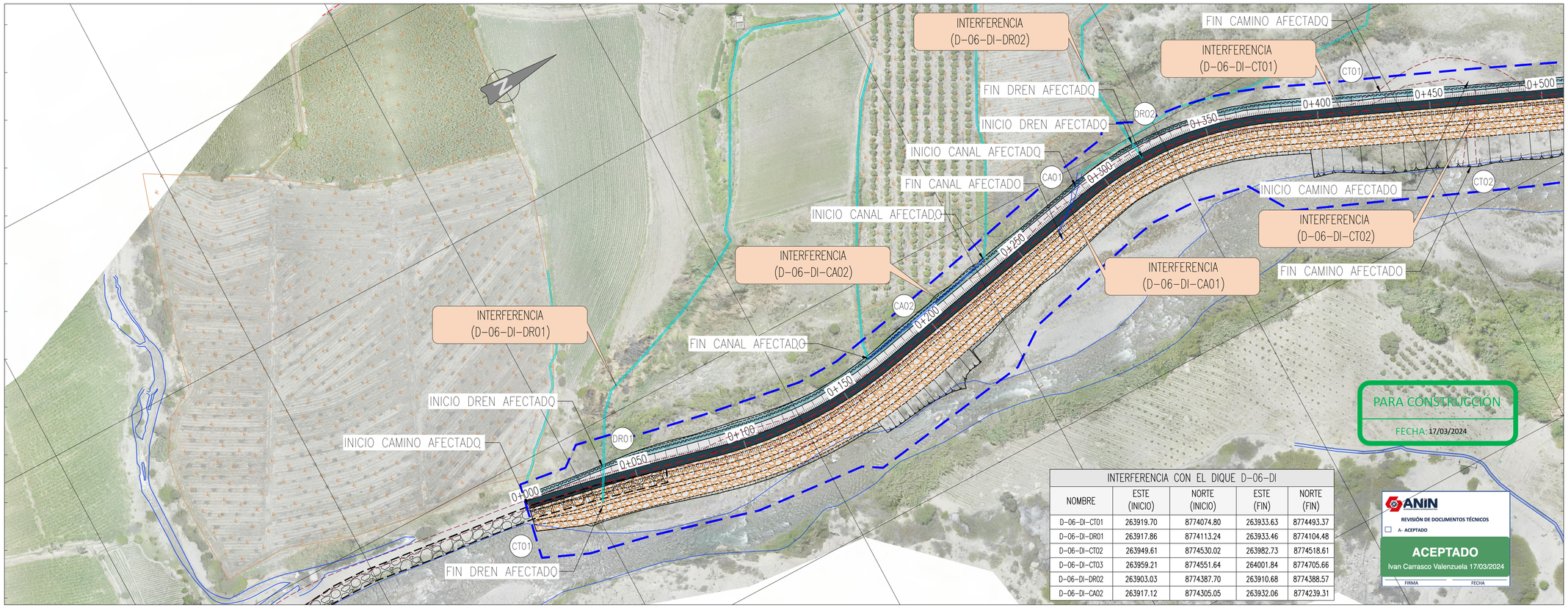


INTERFERENCIA CON EL DIQUE D-06-DI

| NOMBRE | ESTE (INICIO) | NORTE (INICIO) | ESTE (FIN) | NORTE (FIN) |
|---|---|---|---|---|
| D-06-DI-CT01 | 263919.70 | 8774074.80 | 263933.63 | 8774493.37 |
| D-06-DI-DR01 | 263917.86 | 8774113.24 | 263933.46 | 8774104.48 |
| D-06-DI-CT02 | 263949.61 | 8774530.02 | 263982.73 | 8774518.61 |
| D-06-DI-CT03 | 263959.21 | 8774551.64 | 264001.84 | 8774705.66 |
| D-06-DI-DR02 | 263903.03 | 8774387.70 | 263910.68 | 8774388.57 |
| D-06-DI-CA02 | 263917.12 | 8774305.05 | 263932.06 | 8774239.31 |

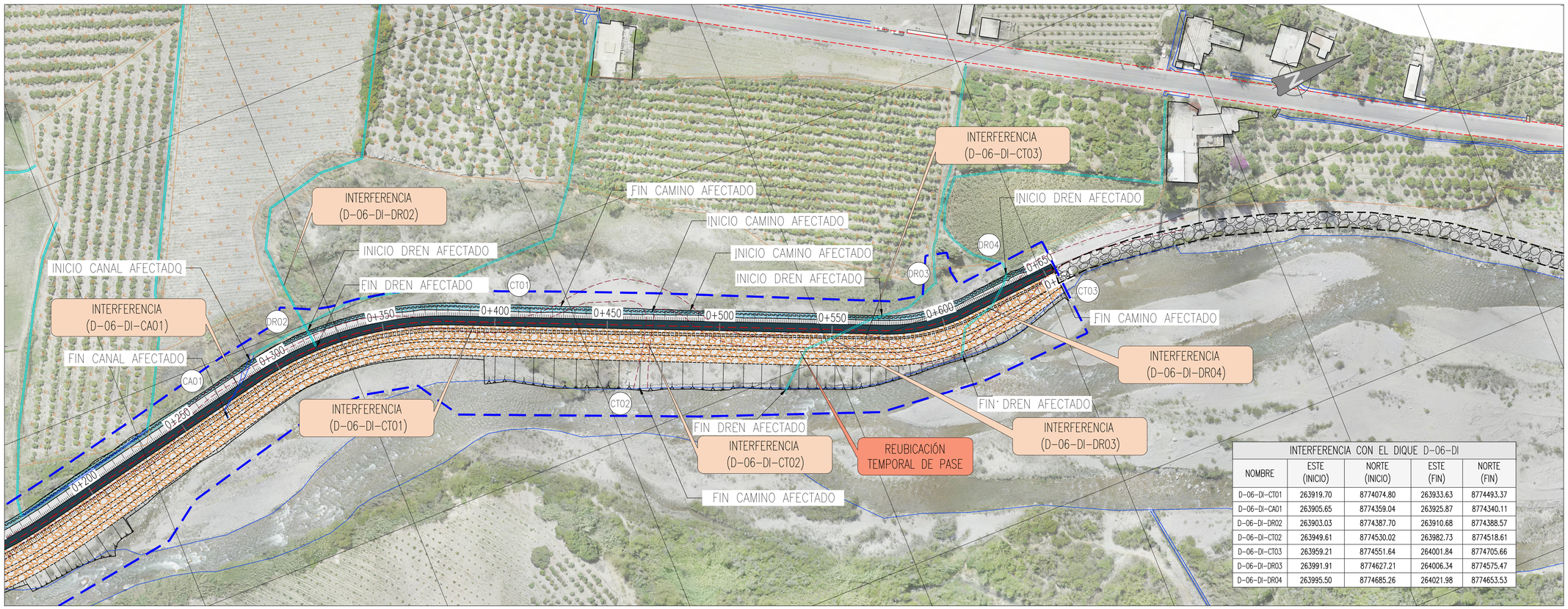


INTERFERENCIA CON EL DIQUE D-06-DI

| NOMBRE | ESTE (INICIO) | NORTE (INICIO) | ESTE (FIN) | NORTE (FIN) |
|---|---|---|---|---|
| D-06-DI-CT01 | 263919.70 | 8774074.80 | 263933.63 | 8774493.37 |
| D-06-DI-CA01 | 263905.65 | 8774359.04 | 263925.87 | 8774340.11 |
| D-06-DI-DR02 | 263903.03 | 8774387.70 | 263910.68 | 8774388.57 |
| D-06-DI-CT02 | 263949.61 | 8774530.02 | 263982.73 | 8774518.61 |
| D-06-DI-CT03 | 263959.21 | 8774551.64 | 264001.84 | 8774705.66 |
| D-06-DI-DR03 | 263991.91 | 8774627.21 | 264006.34 | 8774575.47 |
| D-06-DI-DR04 | 263995.50 | 8774685.26 | 264021.98 | 8774653.53 |

UBICACIÓN

ESCALA GRÁFICA

10 0 10 20 30 40 50 m

ESCALA 1:1000

LEYENDA

- CA CANAL
- CT CAMINO DE TIERRA
- CS CAMINO ASFALTADO
- DR DREN

| REV N° | FECHA | DESCRIPCIÓN DE LA REVISIÓN | REVISADO | DIRECTOR |
|---|---|---|---|---|
| R05 | 03.2024 | EMITIDO PARA APROBACIÓN | ABB | AMG |
| R04 | 01.2024 | EMITIDO PARA APROBACIÓN | ABB | AMG |
| R03 | 12.2023 | EMITIDO PARA APROBACIÓN | ABB | AMG |
| R02 | 11.2023 | EMITIDO PARA APROBACIÓN | ABB | AMG |
| R01 | 08.2023 | EMITIDO PARA APROBACIÓN | ABB | AMG |
| R00 | 05.2023 | EMITIDO PARA APROBACIÓN | ABB | AMG |

| | FECHA | FIRMA |
|---|---|---|
| DISEÑO : RAMIRO SALAZAR C. | 26.02.24 | |
| DIBUJO : ISRAEL ANTEZANA C. | 27.02.24 | |
| REVISIÓN Y APROBACIÓN DE DISEÑO : ALBERTO BRAVO B. | 28.02.24 | |
| APROBACIÓN : DANA TALLEDO S. | 29.02.24 | |
| DIRECTOR DE PROYECTO : ANDRE MEIRA DE VASCONCELLOS G. | 01.03.24 | |

OHLA Perú

TYPSA

PERÚ Presidencia del Consejo de Ministros

ANIN AUTORIDAD NACIONAL DE INFRAESTRUCTURA

**PROYECTO: "ENTREGA DE LAS DEFENSAS RIBEREÑAS DEL RÍO CAÑETE Y DEL RÍO HUAURA (PAQUETE 5)"**

PROYECTO:3 "CREACIÓN DEL SERVICIO DE PROTECCIÓN EN LAS RIBERAS DEL RÍO HUAURA VULNERABLE ANTE PELIGRO DE INUNDACIONES EN LAS LOCALIDADES DE 5 DISTRITOS DE LA PROVINCIA DE OYÓN Y 6 DISTRITOS DE LA PROVINCIA DE HUAURA - DEPARTAMENTO DE LIMA"

PLANO :

PLANTA INTERFERENCIAS DIQUE D-06-DI

ESPECIALIDAD :

INTERFERENCIAS

USO : 502 - Defensas ribereñas - parte 2

ZONA : SAYÁN - HUAURA - LIMA

| ESCALA : | FECHA : | REV : |
|---|---|---|
| 1:1000 | 05.03.2024 | R05 |

CÓDIGO DEL PLANO : 400200-OHL001-502-XX-DR-SE-000130